CENTRO COMUNITÁRIO DA QUINTA DO CONDE
de pessoas para pessoas desde 1987
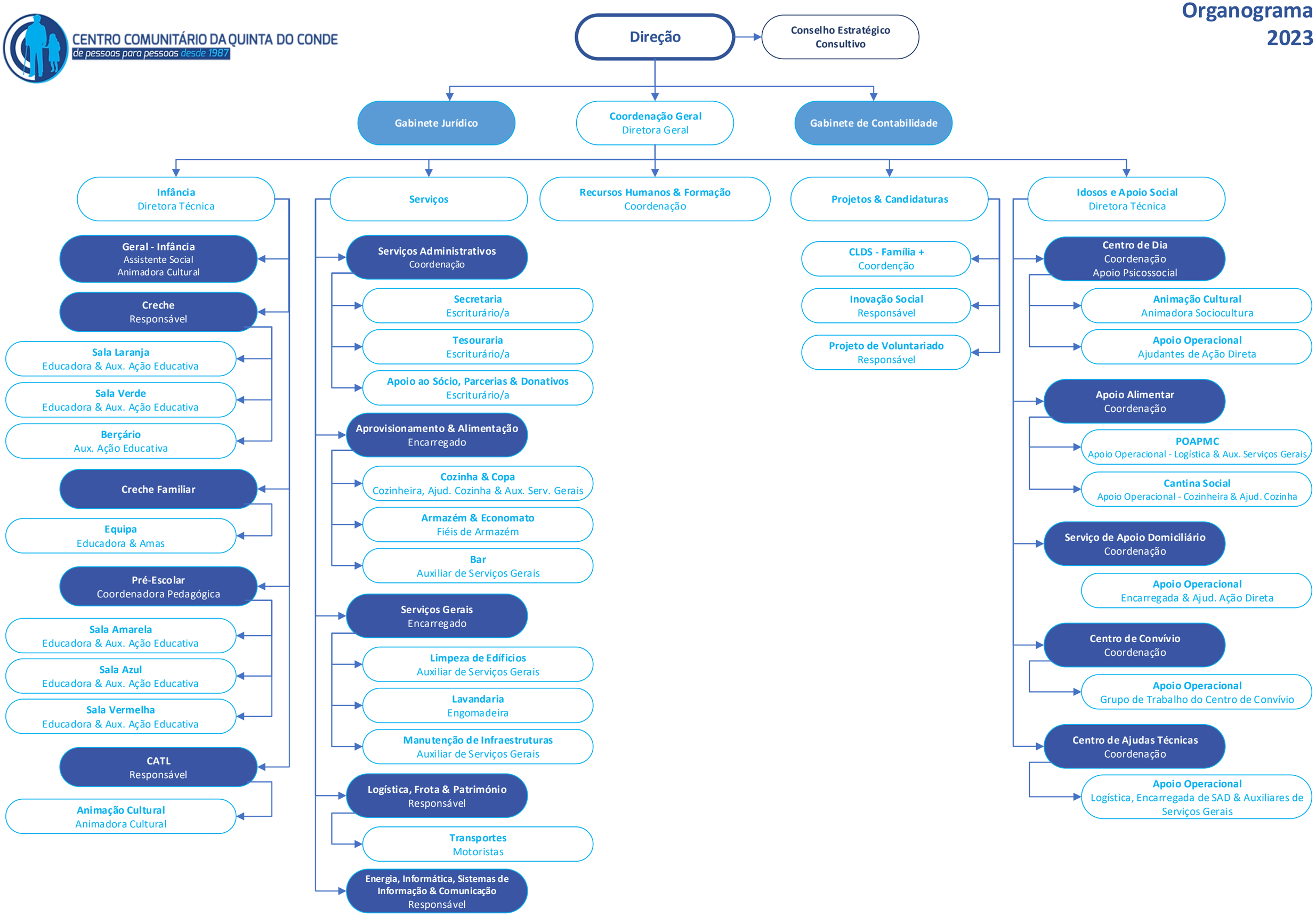
Organograma 2023